

Vídeo orientação aos educadores da Rede Pública Estadual

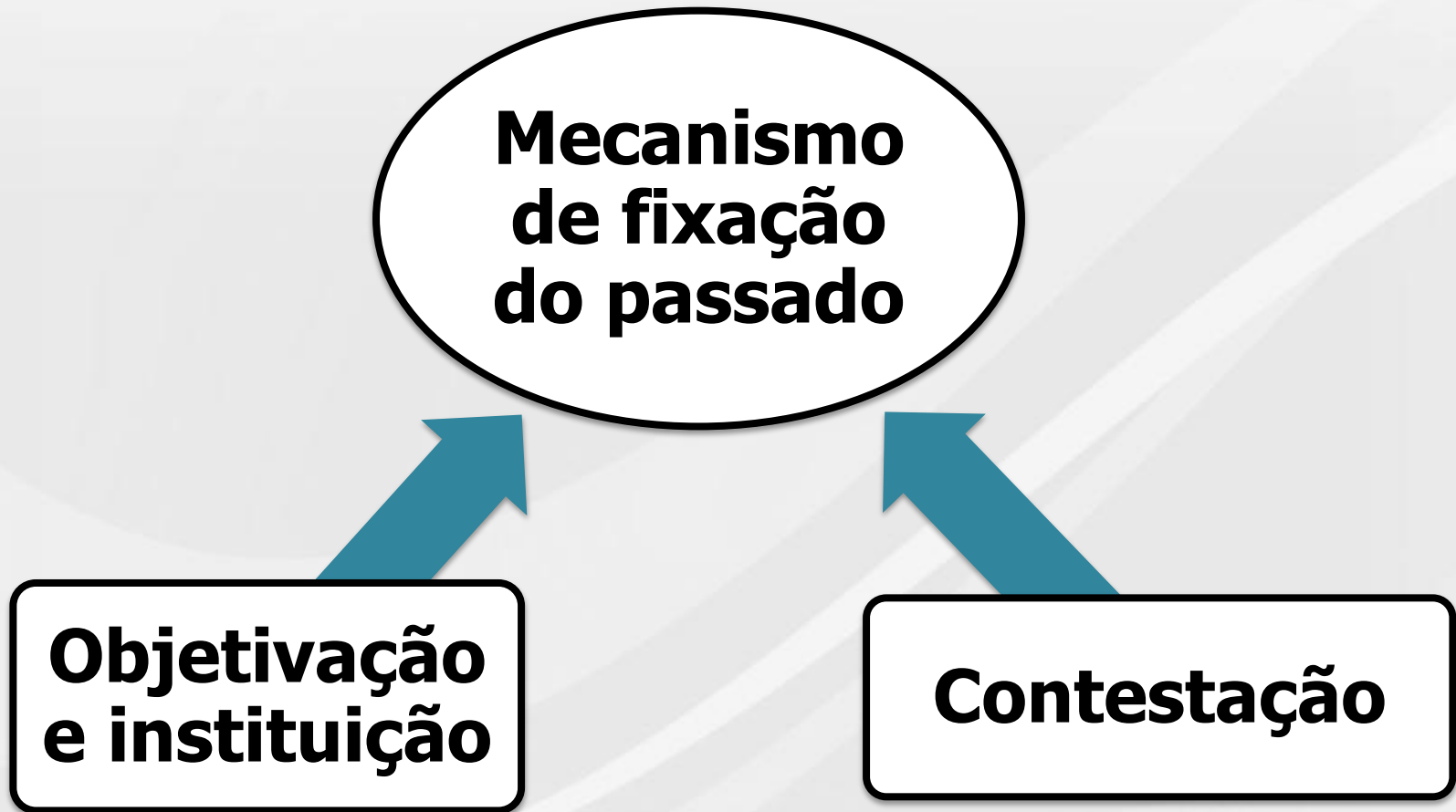

- Tema: **A Memória Escolar**
- Conferencista: **André Luiz Paulilo**
- Data : Dezembro de 2014

O que é Memória Escolar?



Memória e História



Memória Escolar e Cultura Material

Materiais

Objetos

Documentos

Valores

cognitivos

estéticos

afetivos

Práticas

exposição

estudo

fruição

A gestão da Memória

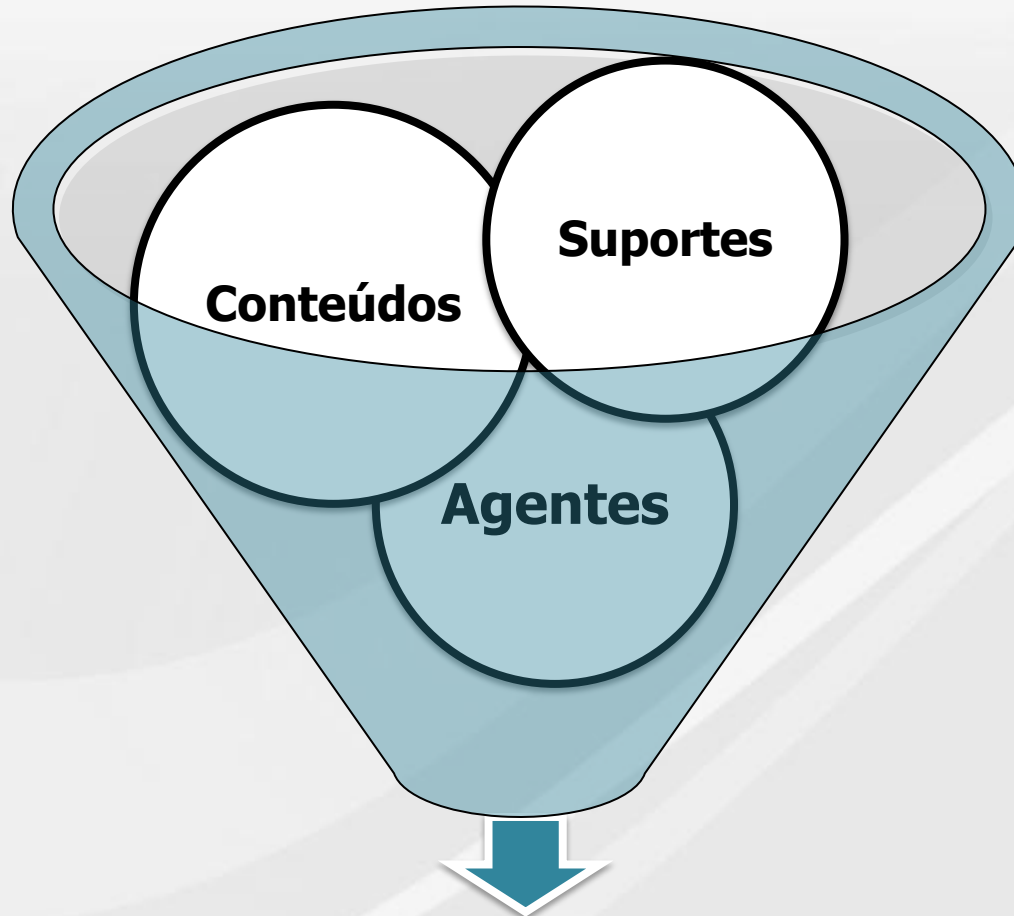

Constitui e reforça identidades individuais e coletivas.

Memória e Preservação Histórica

Repercute as manobras que a política, os artifícios de construção das identidades coletivas ou os meios de formação operam sobre a memória escolar.

A pesquisa dos quadros materiais da vida escolar consolidou estratégias de organização dos acervos escolares.

Reação às mudanças sociais e culturais que elidiram o que somos daquilo que um dia fomos.



Arquitetura

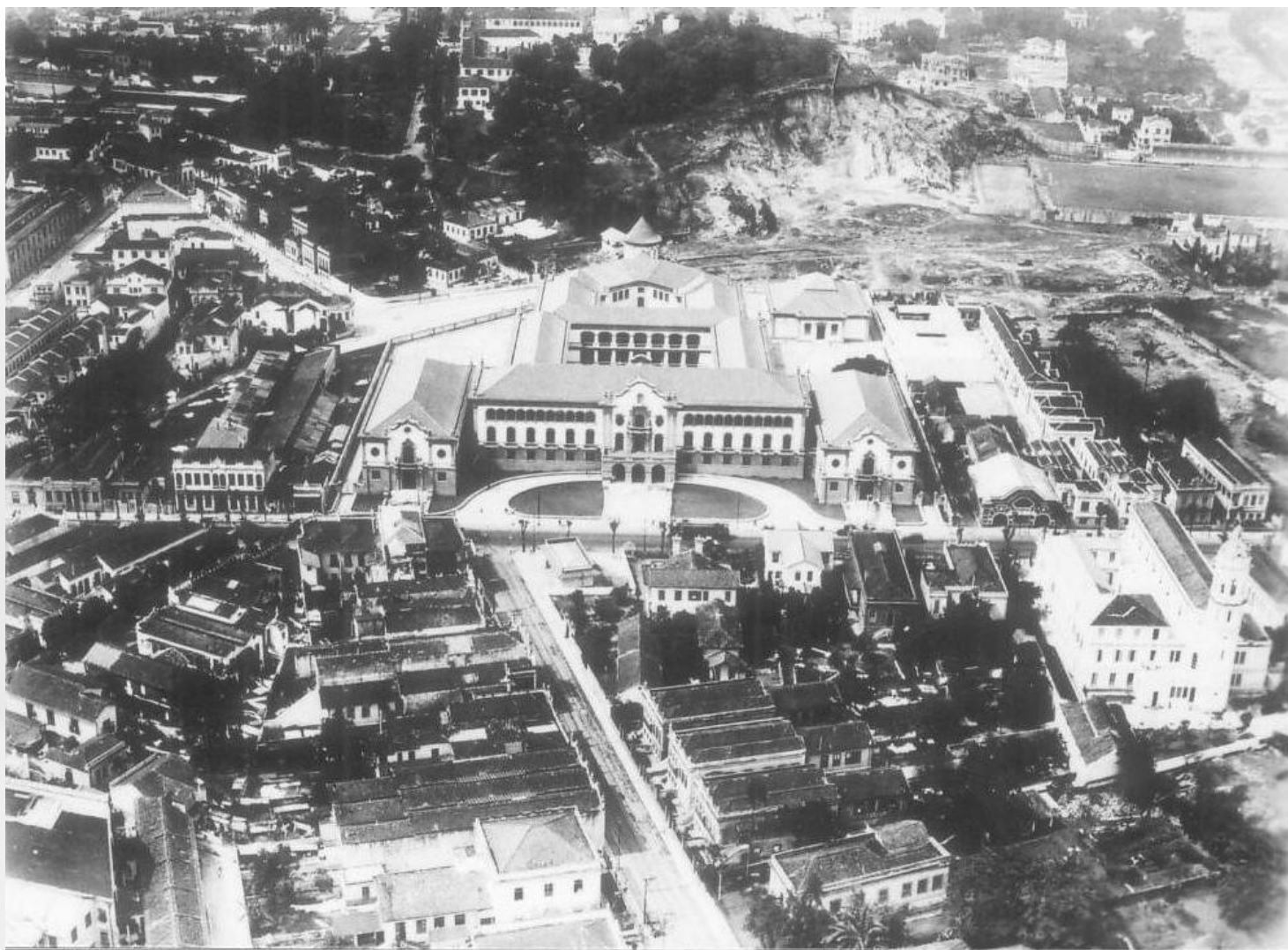

Vista aérea da Escola Normal

Fotografia de S. H. Holland, 4 out. 1930. (IEB/USP) – em ABDALA, R. D. A fotografia além da imagem, imagem 41



Grupo Escolar de Cajuru

Relatório da Delegacia Regional de Casa Branca - 1942. (E07705)

<http://www.arquivoestado.sp.gov.br/educacao/galeria>



Grupo Escolar Moraes Barros

Relatório da Delegacia Regional de Piracicaba - 1933.

<http://www.arquivoestado.sp.gov.br/educacao/galeria>

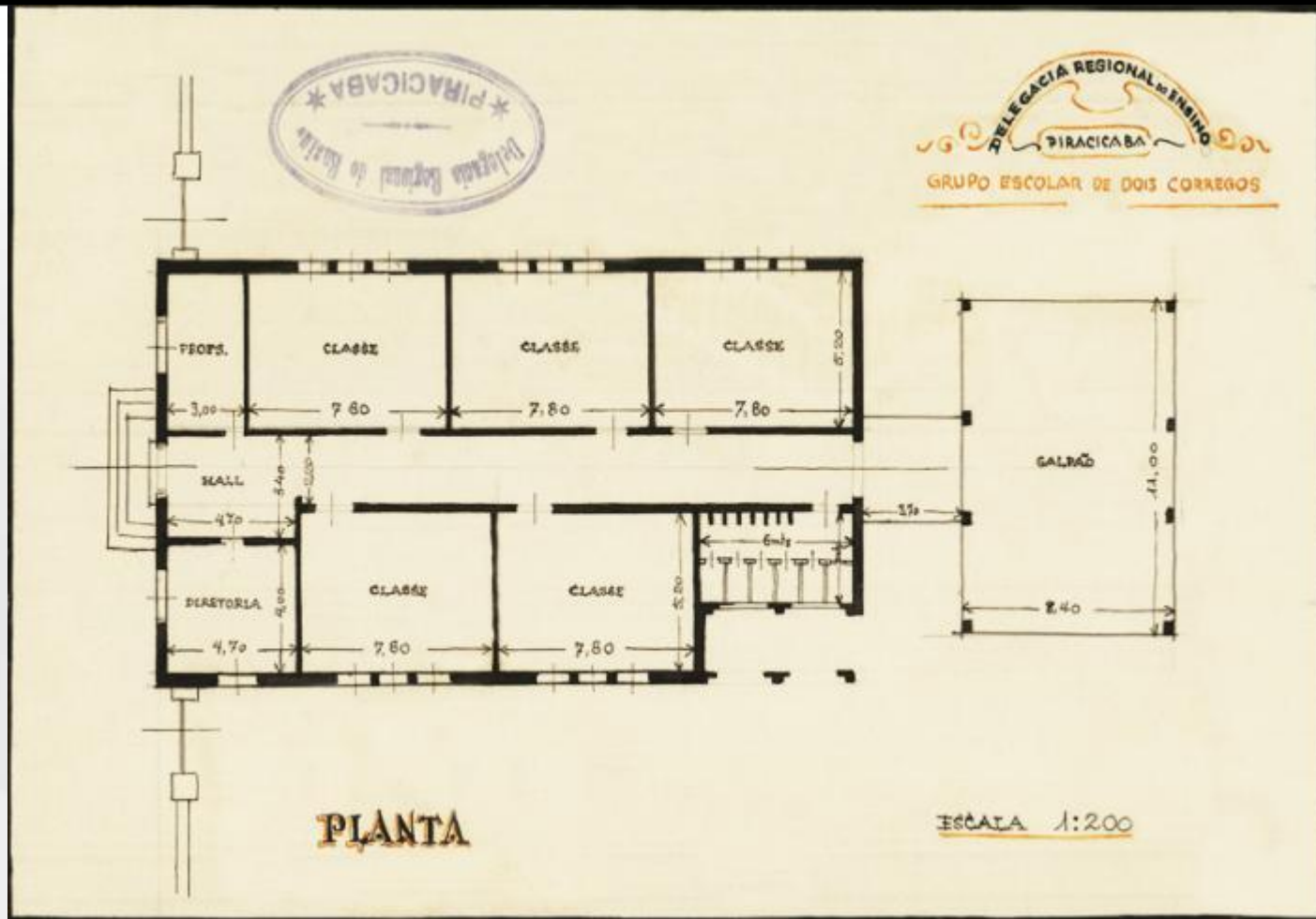

Planta do prédio do Grupo Escolar de Dois Córregos

Relatório da Delegacia Regional de Piracicaba - 1933.

<http://www.arquivoestado.sp.gov.br/educacao/galeria>

Objetos e Utensílios

Carteira Brazil

**Madeira e ferro
fundido, Ed. Waller &
C., c. 1900**

**Coleção: Escola Rural
de Cunha, SP**

Fonte: CRE Mario Covas



Carteira SEE-SP

Madeira e ferro fundido, Almoxarifado, c. 1930

Coleção: Escola Rural de Cunha, SP

Fonte: CRE Mario Covas



Globo terrestre

**Madeira, metal e vidro
pintado, origem
desconhecida, c. 1895**

**Coleção: Escola
Estadual Caetano de
Campos - Aclimação -
São Paulo, SP**

Fonte: CRE Mario Covas



Relógio de parede Ansonia

Fonte: CRE Mario Covas

**Usado nas salas de aula
da Escola Normal do
Brás.**

**Imbuia, Ansonia Clock
Company New York,
EUA, c. 1920**

**Coleção: Escola Estadual
Padre Anchieta - Brás -
São Paulo, SP**



Estante

**Madeira e vidro com
emblema da escola**

**Fabricação: Liceu de
Artes e Ofícios de São
Paulo, 1937**

**Coleção: Escola Estadual
Caetano de Campos -
Aclimação - São Paulo,
SP**

Fonte: CRE Mario Covas

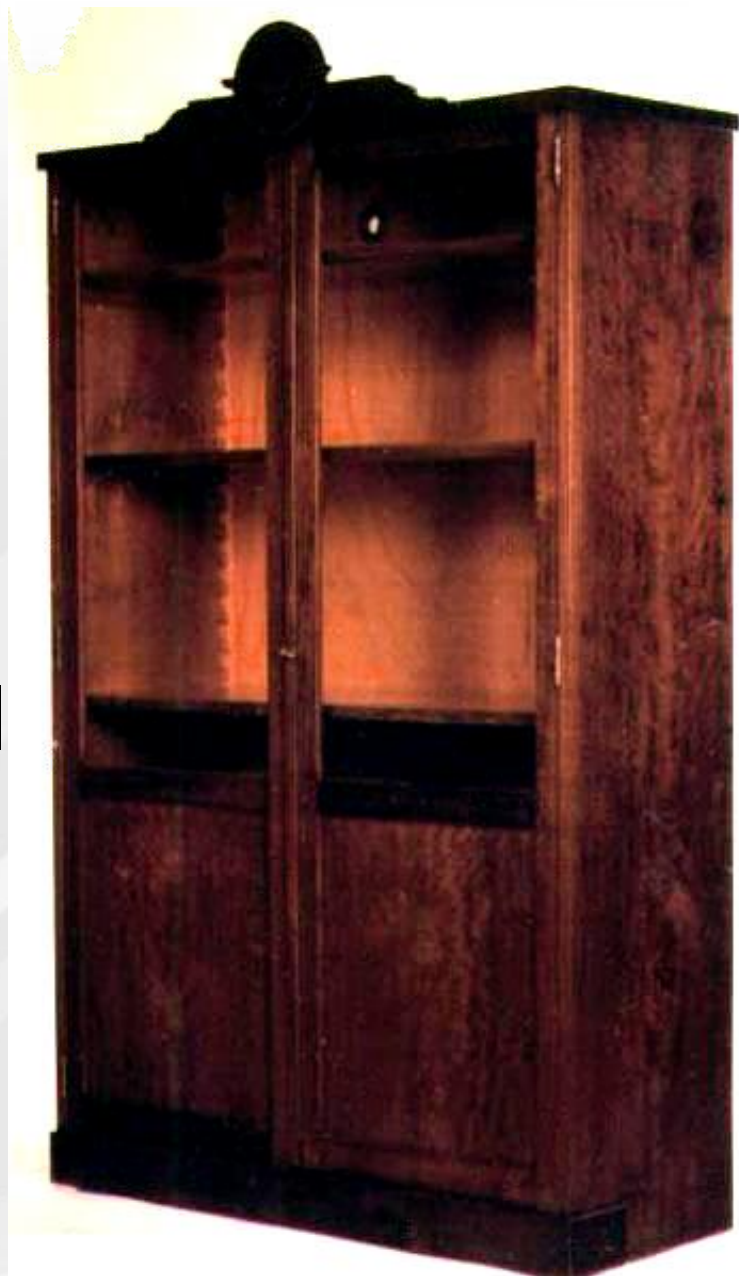

Letras em metal

Estojo em madeira com letras e números para a confecção de cartazes.

**Madeira, metal,
procedência
desconhecida, s.d
Coleção: Escola
Estadual Caetano de
Campos - Aclimação -
São Paulo, SP
Fonte: CRE Mario
Covas**



Cineminha com rolo

**Para construir e
apresentar histórias.
Imbuia, papel pintado
a mão, c. 1937**

**Acervo da Escola
Caetano de Campos -
Aclimação - São Paulo,
SP**

Fonte: CRE Mario Covas



Corpos geométricos – jogo com 6 sólidos



**Coleção: Escola Estadual Caetano de Campos -
Aclimação - São Paulo, SP**

Fonte: CRE Mario Covas

Livros Escolares

La Base, 1934

NATALE, José A. La base. Buenos Aires: Angel Estrada y Cia Editores, 1934

GVIRTZ, Silvina; AUGUSTOWSKY, Gabriela. Imágenes de nuestra escuela – Argentina 1900-1960. Buenos Aires: Santillana, 2002. p. 104



masa

mas, as, a sa
ma-sa, ma-sas

mas mes, mis
mos, mus
as es is os us

s - sa se si so su

oso, mes, mesa, misa
pisa, piso, sapa, sopa

mis masas, sus pasos
esos pomos, esas pipas

mi mamá, su papá
pese esas masas

cosa - s, s - a, e, o



Combinaciones : sa, as, sas, sam, sap, samp; mas, pas, pasm, pasp (idem con las demás vocales).

Contos Patrios

Bilac, Olavo (Autor); Netto, Coelho (Autor); Lima, Vasco (Ilustrador). Contos Patrios (para as creanças): Educação Moral e Cívica. Rio de Janeiro, RJ: Francisco Alves, 1923. Tombo Id64

Acervo Livres – Banco de Dados de Livros Escolares (1810-2005)

Fonte:

<http://www2.fe.usp.br/estrutura/livres/index.htm>

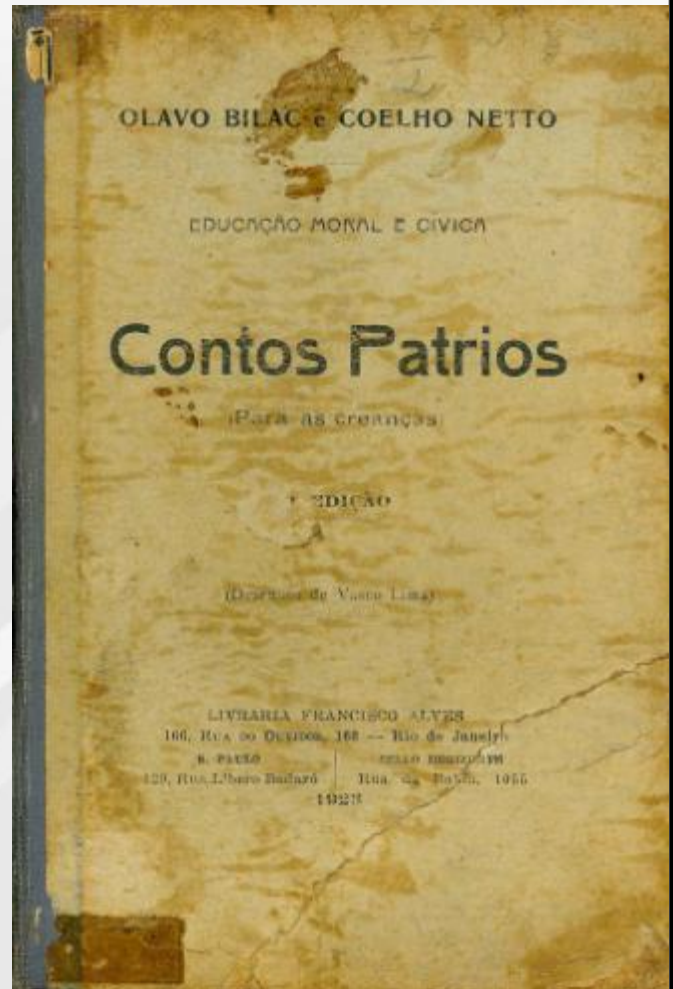

Livros elaborados por Alunas – 1939



**Coleção Profa. Orminda Isabel Marques
CEMI - ISERJ**



Arquivos

Balancete de APM – E.E. Visconde de Taunay

Arquivo Escolar E.E. Visconde de Taunay

DEBITO Março - Abril de 1977		CAI	XA Março - Abril de 1977		CREDITO
Ressarcim.	75.458,83		Distribuição das Despesas		
Saldo Anterior	25.630,75		Limpeza de máquinas de escrever	320,00	
Receita de Bônus	99.090,78		Parquet - At. R. Bento	30,00	
Soma	37.917,65		Kurtes (Kurtz pl. alumínio)	1.570,00	
Despesas do Bônus			Aut. M. Macedo - Sulfite	5.692,00	
Saldo para pass. p. lariz	61.973,43		" " " - Cadernetas	6.000,00	
			" " " - Bolhas - H. H. H. H.	2.770,00	
Distribuição da Receita			Emil Setogutti - alfabetos e id. pedag. p.	35,00	
Telefones	200,00		Xerox - diversas	117,00	
Reparações	171,75		Panificadora - Secret. Serv.	1.207,53	
Contribuição das Pais	3.600,00		C.T. B. C.	1.075,76	
Contribuição de Professores	1.250,00		Can. de do. - Contrato de bolhas	110,00	
Cadernetas	11.870,00		Lavagem de roupas	115,00	
Taxa de Café	570,00		Coverços - Bonfim	65,00	
Comissões	3.795,00		Impressão Oficial	445,00	
Diárias	4.170,00		Exame - Medicina p/ Ed. Física	3.185,00	
Total C.D.	25.630,75		Pagamentos	13.450,00	
Presidente: 			Coop. Rêdia	25,15	
Contador: 			Tubos	30,00	
Tesoureiro: 			Colômbia e papel alumínio	28,00	
			Capacetes - Protetores e ferimentos	27,00	
			Pl. H. H. H. H.	820,00	
			Casa Tel. Ligua - P. H. H. e contadores	272,00	
			Casa W. G. G. G. - bolhas	170,00	
			Pap. Bônus - Bolhas - Folha Man. H.	45,00	
			Banco S. Benedito	72,50	
			Elétrico - Chaveleira	30,00	
			Total	37.917,65	

Livro de Registro de Advertência

Arquivo E.E.
Visconde de Taunay
Fundo Colégio
Estadual de Santo
André, SP

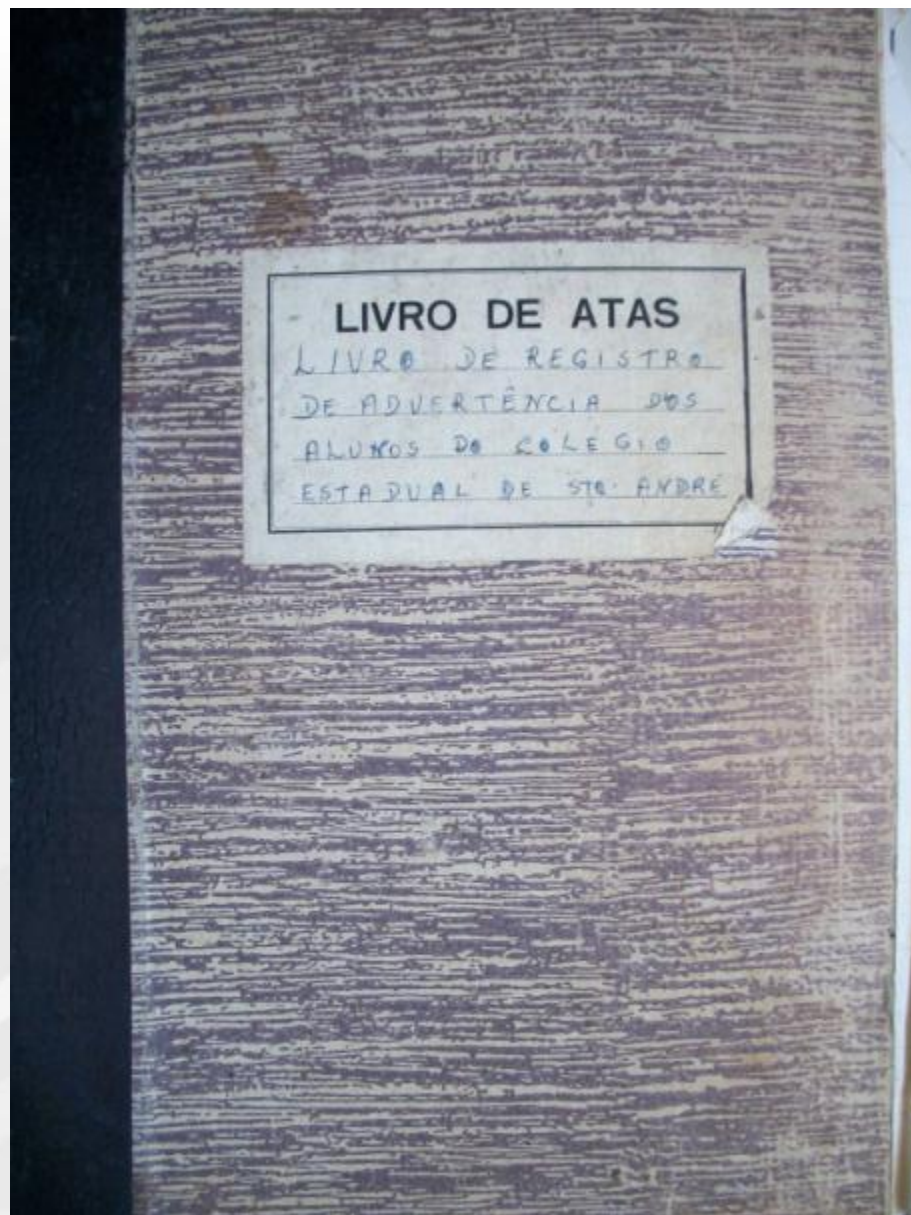

Mapa de Movimento

Arquivo Escolar Visconde de Taunay

SECRETARIA DE ESTADO DA EDUCAÇÃO Comarca: 20000 CR - 6 - 161 11 - 21 3034				Escola Estadual de 1ª a 2ª graus "Visconde de Taunay" Denominação antiga: E.S.T.V. de Taunay Endereço: Rua Aristides, nº 75, CEP 20000-000, Vila Mercedes, Dist. de Taunay Município: Taunay - RJ, Dado Postal: 200 - 00				Mapa de movimento do período: 19/04 a 30/09 de 19 78 1ª série do ensino: 113 - 2ª série do ensino: 146									
1 - Dados Gerais Unidade: Lado: Novo 02 = 42 = 4 D.O. 25/77 Matrícula: CL/Sarga/2568 Anomalia: Inv. 9.156 3/6/77 Data: 50.137 11/10/68				4 - Informações sobre a escola Inscrições: <input type="checkbox"/> antes <input type="checkbox"/> depois <input type="checkbox"/> em ambos <input type="checkbox"/> fora do período Matrícula: <input type="checkbox"/> antes <input type="checkbox"/> depois <input type="checkbox"/> em ambos <input type="checkbox"/> fora do período Faltas em dois períodos: <input type="checkbox"/> antes <input type="checkbox"/> depois <input type="checkbox"/> em ambos				3 - Classes previstas da Escola Curso: <input type="checkbox"/> 1ª série <input type="checkbox"/> 2ª série <input type="checkbox"/> 3ª série <input type="checkbox"/> 4ª série <input type="checkbox"/> Total <input type="checkbox"/> Total Geral Matr. M. F. M. F. M. F. M. F. M. F.									
5 - EE 1ª Grau (Instituição vinculada) Escola nº: <input type="checkbox"/> 1.ª s. <input type="checkbox"/> 2.ª s. <input type="checkbox"/> 3.ª s. <input type="checkbox"/> 4.ª s. <input type="checkbox"/> Total <input type="checkbox"/> Total Geral Matr. M. F. M. F. M. F. M. F. M. F.				6 - Ensino Superior 1ª Grau: <input type="checkbox"/> 1.ª a 4.ª série <input type="checkbox"/> 2ª Grau: <input type="checkbox"/> 1.ª a 4.ª série <input type="checkbox"/> Total <input type="checkbox"/> Total Geral Matr. Matr. Matr. Matr. Matr. Matr. Matr. Matr.													
8 - Período de Funcionamento																	
Movimento de alunos	6,00 a 12,00			7,30 a 12,00			13,00 a 17,00			13,00 a 17,30			19,00 a 23,00			Total	
	Matr.			Matr.			Matr.			Matr.			Matr.			Matr.	
9 - Matrículas Período Denominação: <input type="checkbox"/> 1.ª s. <input type="checkbox"/> 2.ª s. <input type="checkbox"/> 3.ª s. <input type="checkbox"/> 4.ª s. <input type="checkbox"/> Total <input type="checkbox"/> Total Geral Matr. Matr. Matr. Matr. Matr. Matr. Matr. Matr.																	
10 - Matrículas Período Denominação: <input type="checkbox"/> 1.ª s. <input type="checkbox"/> 2.ª s. <input type="checkbox"/> 3.ª s. <input type="checkbox"/> 4.ª s. <input type="checkbox"/> Total <input type="checkbox"/> Total Geral Matr. Matr. Matr. Matr. Matr. Matr. Matr. Matr.																	

Imagens e Fotografias

Aulas na escola anexa à Escola Normal de São Paulo

Album de photographias da Escola Normal e Annexas de São Paulo, 1908

**Arquivo Público do Estado de São Paulo
– Projeto Memória da Educação**





Arquivo Público
do Estado de
São Paulo

Laboratório de Análises Biológicas da Clínica Escolar Oscar Clark

**Boletim de Educação
Pública, ano I, nº 03,
p. 443.**

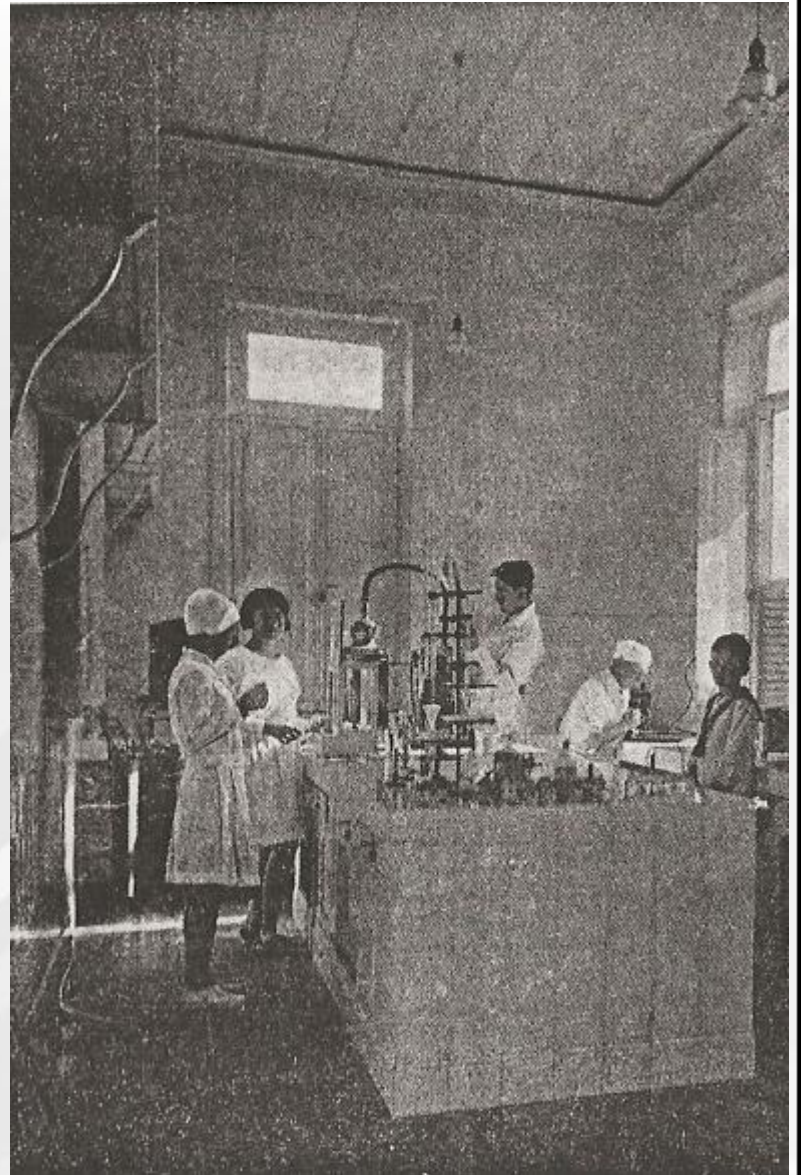

Inauguração do Gabinete Dentário da Escola Pereira Passos

CARNEIRO LEÃO, A. O ensino na capital do Brasil, p. 70.



**Assistência Alimentar – Grupo Escolar
Dr. Cândido Rodrigues**

**São José do Rio Pardo – Relatório da
Delegacia Regional de Casa Branca –
1942. (E07705).**

**[http://www.arquivoestado.sp.gov.br
/educacao/galeria](http://www.arquivoestado.sp.gov.br/educacao/galeria)**



Clase Feminina
GVIRTZ, Silvina;
AUGUSTOWSKY,
Gabriela. Imágenes
de nuestra escuela
– Argentina 1900-
1960. Buenos
Aires: Santillana,
2002. p. 25



Trabalhos Escolares

Trabalho de Inglês

Arquivo Escolar da E.E. Visconde de Taunay



Objetos de Uso Pessoal e Cadernos Escolares

Tinteiro de mesa

Utilizado para escrita com caneta e pena, seus materiais o tornam um objeto de distinção.

Cristal e bronze, origem desconhecida, s.d

Coleção: Dr. Julius Weinberg

Fonte: CRE Mario Covas



Frasco de goma arábica e frasco de tinta preta

Origem desconhecida, s.d

Coleção: Centro de Memória da Faculdade de Educação da Universidade de São Paulo – FE/USP





Apontador de lápis de mesa

**Plástico e metal, origem desconhecida,
s.d**

**Coleção: Centro de Memória da
Faculdade de Educação da Universidade
de São Paulo – FE/USP**





Mata-borrão

**Madeira entalhada e
papelão, origem
desconhecida, c. 1930**

**Coleção: Sr. Sebastião
Martins Vieira**

CRE Mario Covas



Caderno de caligrafia

Francisco Viana

**18ª edição. São Paulo: Melhoramentos,
v. 6, 1962**

**Coleção: Biblioteca da Editora
Melhoramentos**





ave



casa

6



cisne



pinto

FRANCISCO VIANA

Caligrafia Vertical

EDIÇÕES MELHORAMENTOS



PORTUGAL, TERRA DE HERÓIS

CADERNO ESCOLAR

de _____

ALUNO N.º _____

1

CLASSE _____

NOME _____

COMEÇADO em _____

TERMINADO em _____

PLÁCIDO e MOSCA



Cadernos Escolares – Série Monumentos

Edições Ambar – Anos 70

<http://santa-nostalgia.blogspot.com/2006/12/cadernos-escolares-monumentos-edio.html>

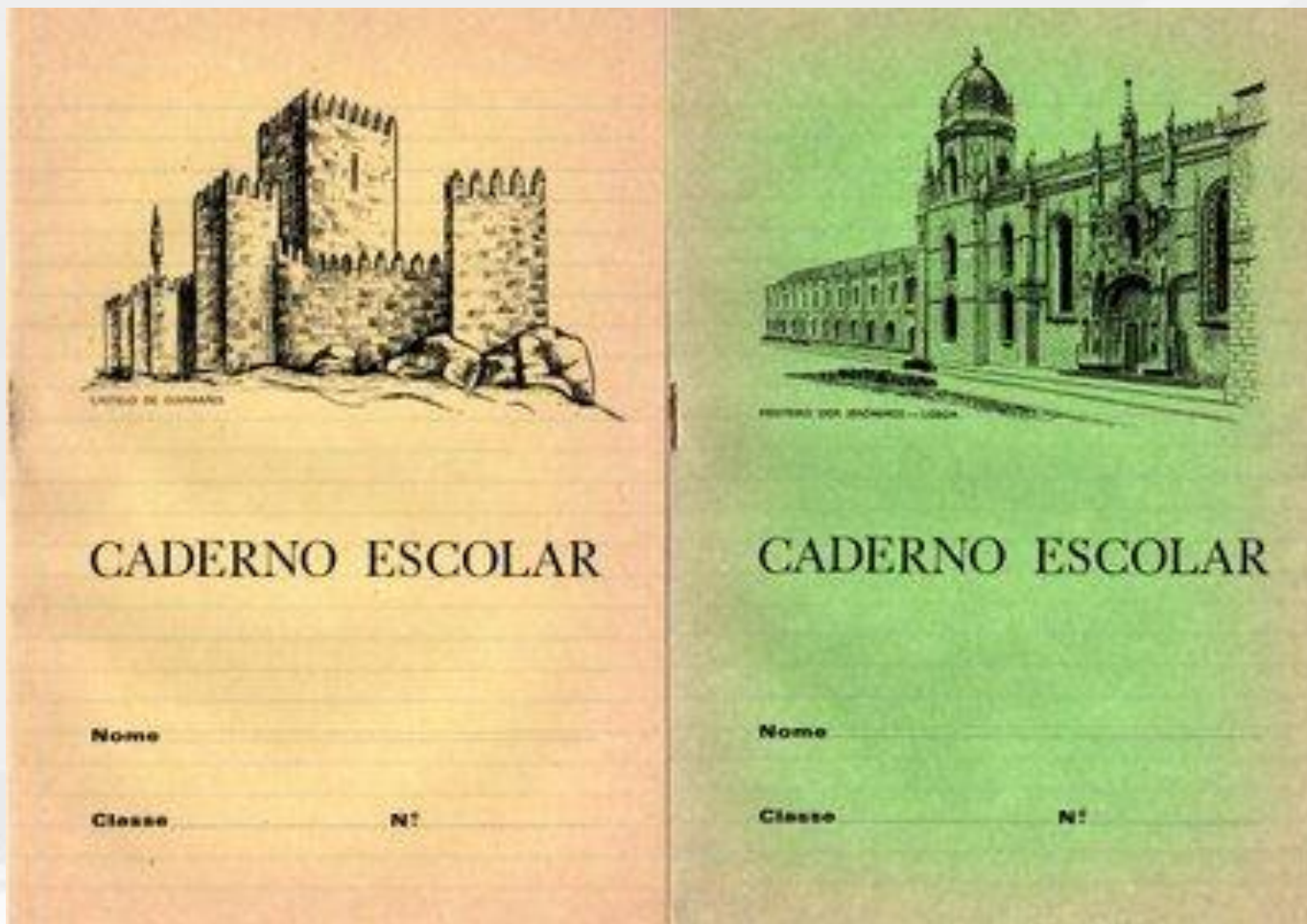

Cadernos Escolares – 1947-1956

**GVIRTZ, Silvina;
AUGUSTOWSKY,
Gabriela. Imágenes
de nuestra escuela –
Argentina 1900-1960.
Buenos Aires:
Santillana, 2002. p.
104**



"Aritmética Regla de tres compuesta. Problemas". Cuaderno de clase de 8º grado. 1956.

"Aire". Cuaderno de clase de 4º grado. 1947.

